



CHAMPIONNATS DU MONDE

37^{ème} Hommes et 28^{ème} Dames

PÊCHE EN BORD DE MER



MIMIZAN

19 - 26 septembre
2020

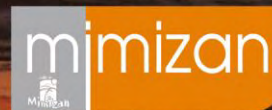



LE MOT DU PRÉSIDENT DE LA FÉDÉRATION FRANÇAISE DES PÊCHES SPORTIVES

C'est avec un immense plaisir que j'ai appris le choix de la Fédération Française des Pêches Sportives-FFPS- pour organiser en 2020 le 37° Championnat du Monde Seniors de Pêche du Bord de Mer et le 28° Championnat du Monde Féminin de Pêche du Bord de Mer.

Je tiens à remercier très chaleureusement le Comité Directeur de la FIPS/Mer et tout particulièrement son Président Gilbert ZINGUERLE, ainsi que la Commission Technique FIPS/Mer pour la confiance qu'ils accordent à notre Fédération de Pêche Sportive.

L'édition 2020 de ces deux grandes épreuves de pêche sportive du bord de mer se déroulera sur les très belles plages landaises de MIMIZAN et de LESPECIER.

Je ne doute pas un seul instant que le Surf Casting Club de MIMIZAN saura tout mettre en œuvre pour accueillir en toute convivialité et dans les meilleures conditions sportives les différentes délégations nationales qui nous feront l'honneur de disputer les titres mondiaux sur nos plages de l'Atlantique, ceci d'autant que le Président du club organisateur n'est autre que Patrick MORGA Vice- Président de la Fédération Française des Pêches Sportives et Président de la Commission Nationale FFPS/Mer.

A cette période de l'année nos plages dans ce secteur sont en général très poissonneuses et la pêche y est productive, mais comme chacun le sait la pêche reste la pêche et il faut aussi compter sur l'état de l'océan et de la météo.

Je souhaite à chacun un bon séjour en Aquitaine et les meilleures sensations sportives qui soient.....

Jacques GOUPIL
Président National de la FFPS



FRANCE
MIMIZAN - PLAGE



LE MOT DU PRÉSIDENT RÉGIONAL

Bienvenue à Mimizan, un des lieux incontournables de la côte aquitaine pour la pratique du surf casting . Je suis sûr que vous prendrez autant de plaisir que moi à lancer vos lignes dans les brisants qui en déroulant incessamment attirent toute une faune aussi variée que nombreuse.

Nos résultats de pêches s'améliorent chaque année, et sur une plage voisine pas moins de 23 espèces différentes de poissons ont été recensées lors d'un concours en été 2019 : un record !!!

Bien sûr l'état de la mer et de la météo auront une importance fondamentale mais comme le mois de septembre est généralement très agréable, soyons résolument optimistes.

Quand on aime sa région, on tient à faire découvrir ses meilleurs côtés, ceux qui vous feront l'aimer autant que nous. C'est un gage de réussite.

Le Surf-Casting Club de Mimizan est le club de pêche en mer le plus ancien de la région et l'Aquitaine compte dans ses rangs beaucoup de pêcheurs sportifs habitués aux grandes compétitions nationales ou internationales, nul doute que toute leur expérience permettra de vous offrir un séjour à la hauteur de l'événement. Et puis tous seront portés par une force intérieure, celle d'Alain, leur président disparu en pleine préparation de son projet...

Vivement d'y être, que les meilleurs gagnent et que la fête soit belle...

Patrick LACAMPAGNE
Président Nouvelle Aquitaine



LE MOT DU PRÉSIDENT CLUB ORGANISATEUR

Le Surf Casting Club de Mimizan se voit confier pour la deuxième fois l'organisation d'un Championnat du Monde.

C'est un grand honneur pour notre club. Cela représente une très lourde tâche pour toute son équipe.

Le Comité Nouvelle-Aquitaine sera totalement engagé à nos côtés afin de nous assurer une organisation des meilleures.

Nous aurons bien évidemment une pensée pour Alain TAUZIA qui vient de nous quitter, Président emblématique, nous aurons à cœur de lui rendre un bel hommage par une organisation des plus parfaites.

Que la météo soit avec nous !

Que la mer soit poissonneuse !

Que les participants partent enchantés de leur séjour sur la côte landaise.

Patrick MORGA
Président du SCC Mimizan



FRANCE
MIMIZAN - PLAGE



INFORMATIONS DIVERSES SUR LE LIEU DU CHAMPIONNAT

Voyage - Transport

Par Avion : Aéroport de Bordeaux ou de Biarritz

En Train : Gare de Labouheyre

Par la Route :

- Du Nord : Bordeaux autoroute A63 Direction Bayonne Sortie N° 15 Cap de pin D44 Mimizan.
- De l'Est : Toulouse autoroute A62 direction Bordeaux Sortie Aiguillon D8.
- Du Sud : Bayonne autoroute A63 Direction Bordeaux Sortie N°15 Cap de pin D44 Mimizan.

Lieu de rendez-vous :

CEVEO
18 Rue des Marsouins- 40 200 MIMIZAN
Tél.:05 58 09 18 82

Monnaie locale

La monnaie est l'Euro (€).

Climat

La côte atlantique, à cet endroit, est privilégiée par son climat agréable. Les températures moyennes journalières de septembre sont situées aux alentours de 22°C.

Lieu de pêche

Le site de pêche est situé sur 3 plages de sable. Ce bord de côte est situé sur la commune de Mimizan au Nord et au Sud de l'estuaire du « courant » et plus au sud sur la plage de « LESPECIER ».

Les marées de l'Atlantique pour cette période ont une amplitude de 3 m maximum entre la marée basse et la marée haute. Les poissons principalement pêchés à cette période de l'année peuvent être : bars - soles - turbots - etc... (Voir fiche technique).

Règlement

Seul le règlement de la FIPS-M sera appliqué téléchargeable sur le site :

www.fips-m/statuts-reglements.fr



FICHE TECHNIQUE

Lieu de Pêche

Plages de la Côte Nord des Landes : MIMIZAN et LESPECIER.

En accord et coordination avec le jury FIPS de l'épreuve, les organisateurs se réservent le droit de modifier le planning des épreuves.

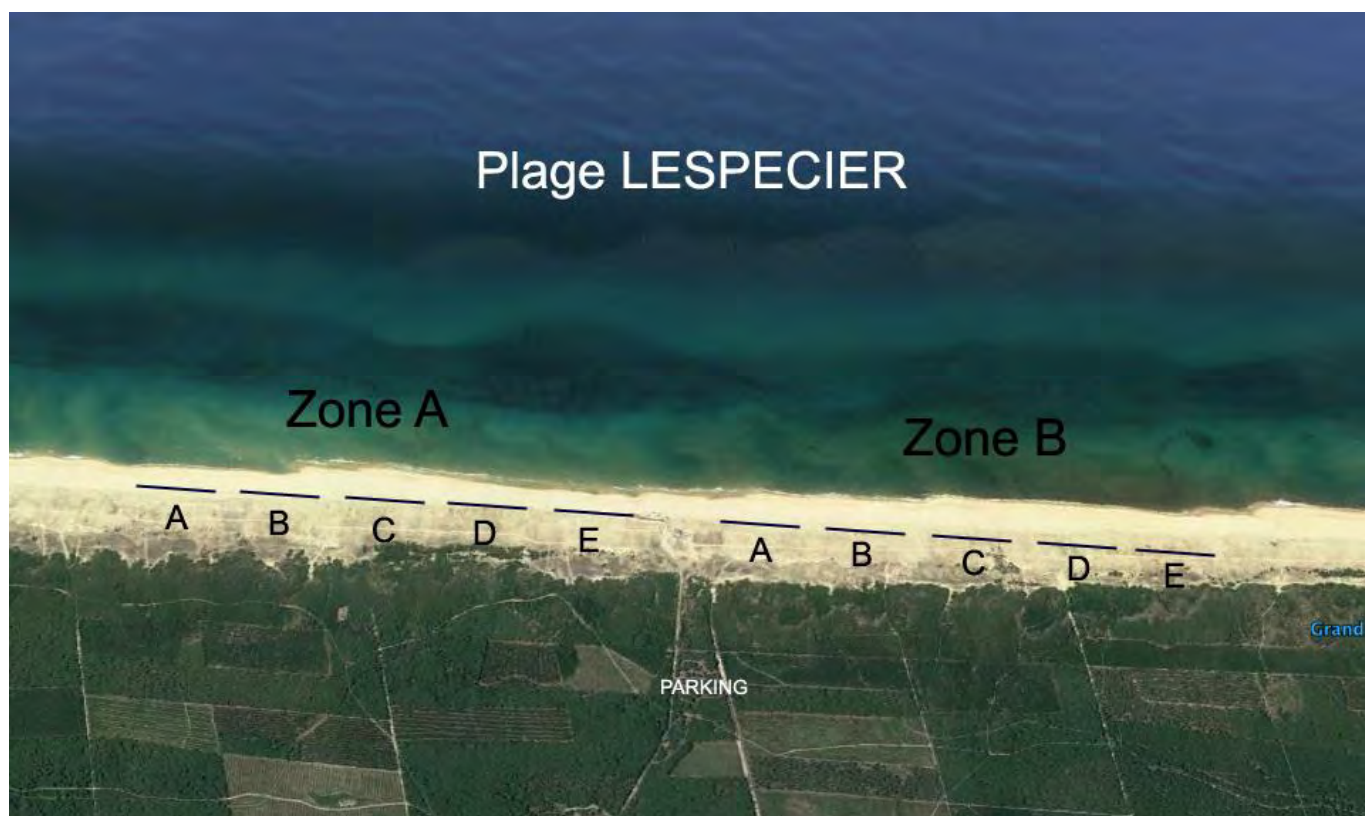

Située à 6km au sud de la ville de Mimizan cette plage est le lieu emblématique de la pêche en bord de mer de la région. A 10 minutes en voiture du centre d'hébergement.



FRANCE
MIMIZAN - PLAGE

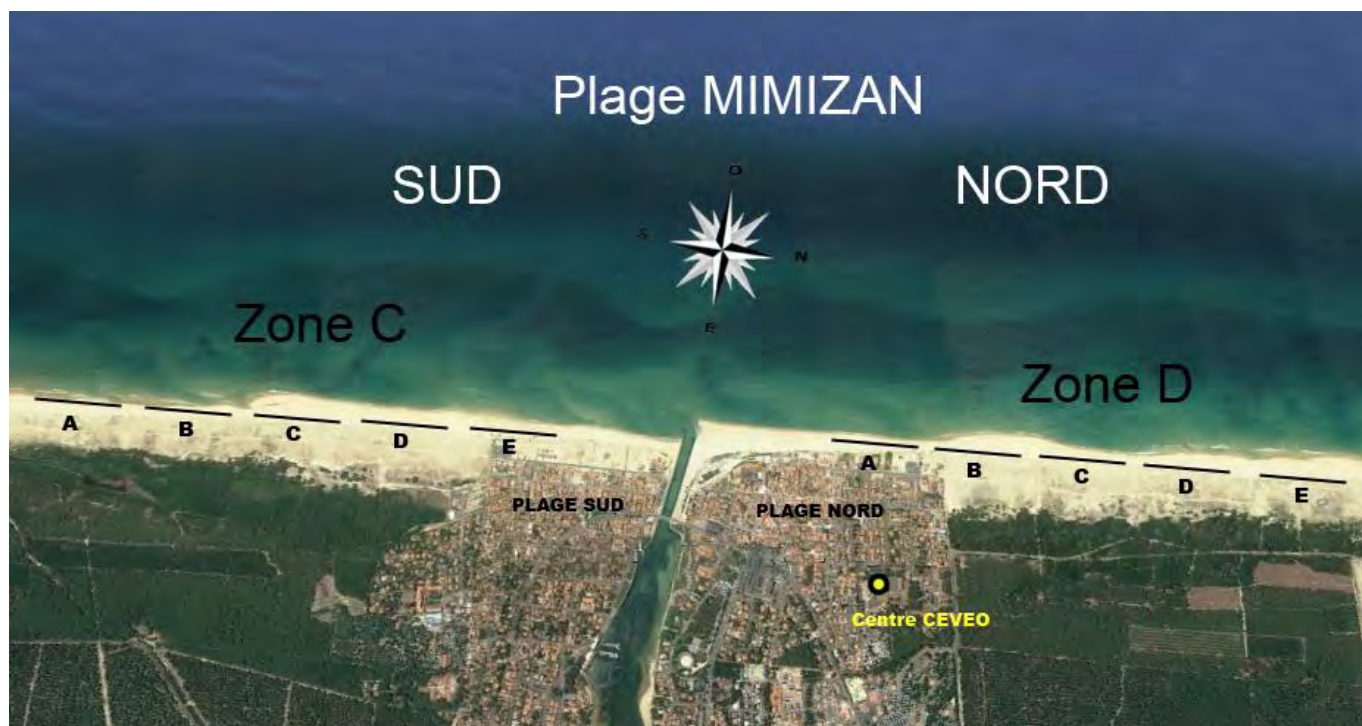

Hommes et Dames

Manche d'entraînement : 21 septembre de 16 h à 20 h (BM : 13 h 58 - PM : 20 h 23)

1^{ère} manche : 22 septembre pêche de 18 h à 22 h (BM : 14 h 47 - PM : 21 h 15)

2^{ème} manche : 23 septembre pêche de 17 h à 21 h (BM : 15 h 44 - PM : 22 h 18)

3^{ème} manche : 24 septembre pêche de 09 h à 13 h (PM : 10 h 49 - BM : 16 h 59)

4^{ème} manche : 25 septembre pêche de 09h à 13 h (PM : 12 h 00)



Descriptif des plages

Plages composées de sable fin, en pente douce avec « baïnes ».

Mode de pêche

Pêche en bord de mer : 20 mètres sépareront chaque pêcheur dans chaque secteur. **Il est interdit de pénétrer dans l'eau au-dessus du genou.** La pêche doit être pratiquée sur la partie sèche de la plage.

Matériels Conseillés

- Cannes de surf-casting de 4 à 5 m.
- Trépieds et piques pour le sable.
- Waders.
- Plombs de 100 à 200 gr (châtaignes, grappins dégrafables ou non, etc....)
- Hameçons de 6 à 2/0.
- Lampe frontale (manche de nuit).

Appâts

Les appâts sont inclus dans les frais d'engagement.

Tous les vers marins ainsi que certains crustacés sont d'excellents appâts.

Jumbo, Dure, 1/2 dure, Américains, pour tous les poissons de jour et de nuit.

Appâts normalement sélectionnés pour le championnat:

- **1 boîte dures, 1 boîte d'américain, 3 demi-dures.**

Magasin de pêche à Mimizan :

- Ocean.com rue du lac 40200 Mimizan

Poissons

Tout dépendra de l'état de l'océan et de la météo à cette époque : septembre est généralement un excellent mois pour la pêche. Sur notre côte, les prises sont principalement constituées de soles, de bars francs et mouchetés, de mulets, de daurades, de turbot, de marbrés, d'orphies.

Comptabilisation des prises

Le championnat se déroulera en « catch and release » Cependant toutes les prises seront comptabilisées.

Tous les poissons seront mesurés et remis à l'eau. Il sera attribué le nombre de points correspondant à la relation taille poids du type de poisson pêché.

Poissons de moins de 15 centimètres : 1point.



MONTAGES UTILISÉS

Montage 1

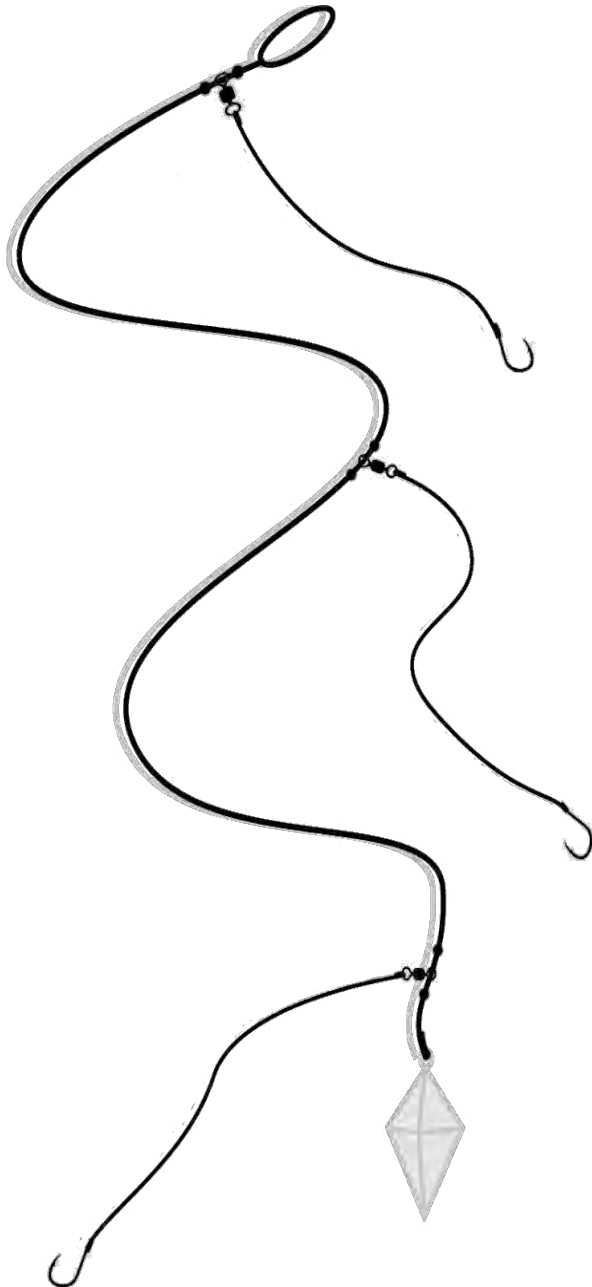

Montage 2

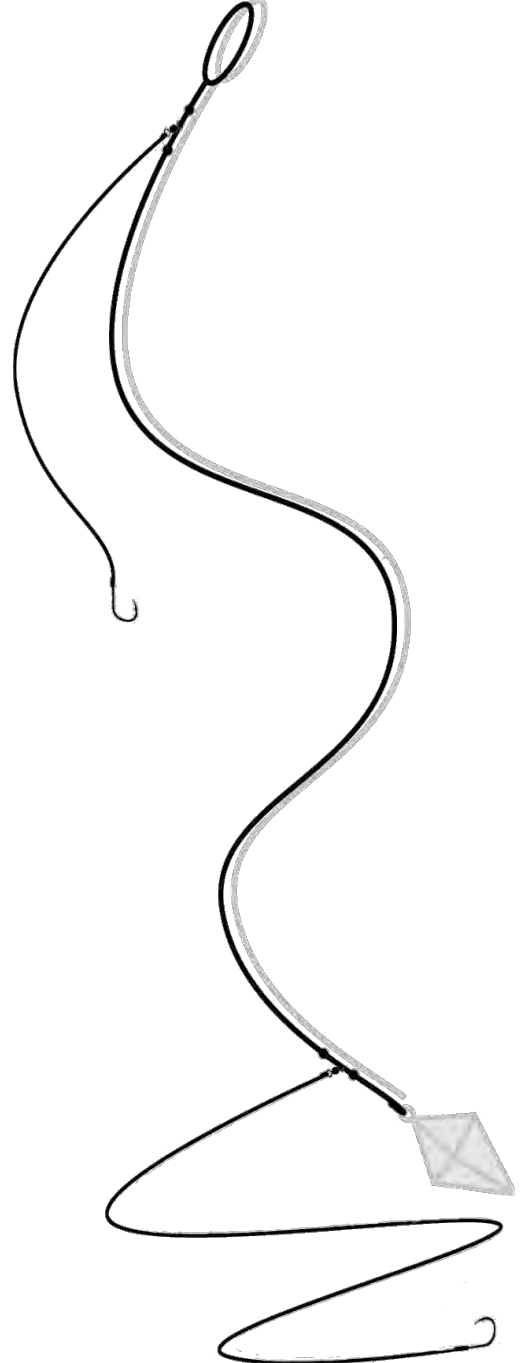

Montage 1 : Corps de ligne 40 à 50 centièmes, avançons fluorocarbone 20 à 25 centièmes ou amnesia 2,7kg. Longueur 70 à 100 cm, hameçons tige courte 6 à 8.

Montage 2 : Mêmes caractéristiques sauf avançons de longueur 120 à 200 cm

Autres matériels : rolling n°12, plomb types « portugais » de 125 à 200gr

ESPÈCES DE POISSONS



GRISSET



BAR



SAR



DORADE



ORPHIE



SOLE



TURBOT



OMBRINE



MARBRÉ



MULET

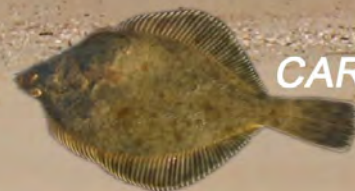

CARRELET



BAR MOUCHETÉ



Petite VIVE

CONVERSION TAILLE/POIDS CDM MIMIZAN 2020

LOMBARD M CM	DAUPHINE ROYALE DAUPHINE ROYALE MIMIZAN	SOLE	CARRELET PLET	TURBOT BARBUE	BAR FRANC BAR MOUCHE	SAULET	OPHIE	SOLE	LOMBARD
15	49	28	33	56	37	30	4	36	48
16	60	32	41	66	44	36	5	38	58
17	72	39	50	83	53	43	6	42	67
18	87	47	60	99	63	52	7	48	80
19	103	55	71	118	74	61	9	57	94
20	121	65	84	139	86	71	10	66	110
21	141	76	99	162	99	82	12	75	128
22	164	88	115	187	114	95	13	85	147
23	189	102	132	216	130	108	15	95	168
24	216	117	152	247	147	123	18	107	192
25	245	133	173	281	166	139	20	119	218
26	278	150	197	318	186	157	23	133	246
27	313	170	222	359	208	176	25	147	276
28	351	190	250	402	232	196	29	162	308
29	393	213	280	450	257	218	32	178	342
30	437	237	313	501	284	242	35	195	381
31	485	263	346	555	313	267	39	213	421
32	536	291	386	614	344	294	43	232	464
33	591	321	426	677	377	323	48	252	510
34	650	353	469	744	411	353	52	273	559
35	712	387	516	815	448	386	57	295	610
36	778	424	566	892	487	420	62	319	665
37	849	462	617	973	528	457	68	343	723
38	923	503	673	1068	572	495	74	369	785
39	1002	547	732	1149	617	535	80	395	850
40	1086	592	795	1245	665	578	86	423	918
41	1174	641	861	1346	715	623	93	452	988
42	1267	692	931	1453	768	670	101	483	1059
43	1365	746	1004	1566	823	720	108	514	1149
44	1468	802	1082	1684	881	772	116	547	1229
45	1576	862	1164	1806	942	826	125	581	1317
46	1690	924	1249	1939	1005	883	133	617	1408
47	1809	989	1340	2075	1071	942	143	653	1504
48	1933	1058	1434	2218	1140	1004	152	691	1604
49	2064	1130	1533	2368	1211	1069	162	731	1709
50	2200	1205	1637	2524	1286	1136	173	772	1818
51	2342	1283	1745	2686	1363	1207	184	814	1931
52	2490	1365	1859	2858	1444	1280	195	858	2050
53	2645	1450	1977	3036	1527	1356	207	903	2173
54	2806	1539	2100	3221	1614	1435	220	949	2301
55	2974	1631	2229	3414	1704	1517	233	998	2433
56	3148	1727	2363	3615	1797	1602	246	1047	2571
57	3329	1827	2502	3823	1893	1690	260	1098	2714
58	3517	1931	2647	4039	1993	1781	274	1151	2863
59	3713	2039	2798	4264	2096	1876	289	1205	3017
60	3916	2151	2955	4497	2203	1974	305	1261	3176
61	4126	2267	3117	4739	2313	2075	321	1318	3340
62	4344	2388	3286	4989	2427	2180	338	1377	3511
63	4569	2512	3460	5249	2545	2288	355	1438	3687
64	4802	2641	3641	5517	2666	2400	373	1500	3869
65	5044	2775	3829	5795	2791	2515	391	1564	4057
66	5293	2913	4023	6082	2919	2634	410	1630	4251
67	5551	3056	4224	6379	3052	2757	430	1697	4451
68	5817	3203	4432	6685	3189	2883	450	1766	4658
69	6092	3355	4646	7002	3329	3014	471	1837	4871
70	6376	3513	4868	7328	3474	3148	493	1909	5090
71	6669	3675	5097	7665	3622	3285	515	1984	5315
72	6970	3842	5333	8012	3775	3428	538	2060	5548
73	7281	4014	5577	8370	3932	3575	561	2138	5787
74	7601	4192	5828	8738	4093	3725	586	2217	6033
75	7931	4375	6087	9118	4259	3879	610	2298	6285
76	8270	4563	6354	9508	4429	4038	636	2382	6545
77	8619	4756	6628	9910	4603	4201	663	2468	6813
78	8978	4956	6911	10324	4782	4369	690	2555	7088
79	9347	5161	7202	10749	4965	4540	718	2644	7369
80	9727	5371	7502	11186	5153	4717	746	2735	7659
81	10117	5588	7810	11634	5346	4898	776	2828	7955
82	10517	5810	8127	12095	5543	5083	806	2923	8259
83	10928	6039	8452	12569	5745	5273	837	3020	8572
84	11350	6273	8789	13055	5952	5468	868	3119	8892
85	11783	6514	9133	13553	6164	5667	901	3220	9223
86	12227	6761	9482	14065	6381	5872	934	3323	9566
87	12682	7014	9844	14589	6602	6081	969	3428	9923
88	13149	7274	10216	15127	6829	6295	1004	3535	10282
89	13627	7540	10596	15678	7061	6514	1040	3644	10653
90	14117	7812	10987	16243	7298	6738	1076	3756	11036
91	14620	8092	11387	16822	7540	6968	1114	3869	11430
92	15134	8378	11797	17414	7787	7202	1152	3985	11846
93	15660	8671	12216	18021	8040	7442	1192	4102	12261
94	16199	8971	12646	18641	8298	7687	1232	4222	12685
95	16750	9278	13089	19277	8562	7937	1273	4344	13128
96	17314	9593	13541	19927	8831	8193	1316	4468	13580
97	17891	9914	14003	20592	9105	8454	1359	4595	14041
98	18481	10243	14476	21272	9385	8721	1403	4723	14511
99	19084	10579	14960	21967	9671	8993	1448	4854	15001
100	19701	10923	15455	22677	9962	9271	1494	4987	15500



PROGRAMME

Samedi 19 septembre

- **14h** Réception des équipes engagées et émargement
Distribution des logements
- **20 h** Repas

Dimanche 20 septembre

- **de 7 h à 9 h** Petit déjeuner
- **10 h** Réunion des Capitaines
- **12 h 30** Repas
- **17 h** Cérémonie d'ouverture, défilé
- **20 h 30** Repas

Lundi 21 septembre

- **de 7 h à 9 h** Petit déjeuner
- **12 h** Repas
- **13h** Distribution des appâts et paniers repas
- **16 h - 20 h** Manche d'entraînement
- **21 h 30** Classement

Mardi 22 septembre

- **de 7 h à 9 h** Petit déjeuner
- **12 h** Repas
- **15 h** Distribution des appâts et paniers repas
- **18 h - 22 h** Manche 1
- **23 h 30** Classement



Mercredi 23 septembre

- **de 7 h à 9 h** Petit déjeuner
- **12 h** Repas
- **15 h 00** Distribution des appâts et paniers repas
- **18 h - 22 h** Manche 2
- **23 h 30** Classement

jeudi 24 septembre

- **05 h 30** Petit-déjeuner
- **06 h** Distribution des appâts et paniers repas
- **9 h - 13 h** Manche 3
- **14 h 30** Classement
- **20 h** Repas

Vendredi 25 septembre

- **5 h 30** Petit déjeuner
- **6 h 00** Distribution des appâts et paniers repas
- **9 h - 13h** Manche 4
- **14 h** Classement
- **19 h 00** Cérémonie de clôture et remise des récompenses
- **20 h 30** Banquet et animation

Samedi 26 septembre

- **8 h 00** Petit déjeuner et départ des équipes



FRANCE
MIMIZAN - PLAGE



COÛT DU SÉJOUR

- **Prix par concurrent : 800 €**
(Pension complète + banquet)
- **Prix par Capitaine et accompagnant : 690 €**
(Pension complète + banquet)
- **Prix par équipe sans frais hôtel : 1750 €**
(Sans la nuitée, sans petit déjeuner, sans repas de midi (ou panier repas)
sans le repas du soir et sans banquet final)
- **Prix par Compétiteur sans les frais d'hôtel : 350€**
(Sans la nuitée, sans le petit déjeuner, sans repas de midi (ou panier repas)
sans le repas du soir et sans banquet final)
- **Prix par Capitaine et réserve sans les frais d'hôtel : 150€**
(Sans la nuitée, sans le petit déjeuner, sans repas de midi (ou panier repas)
sans le repas du soir et sans banquet final)
- **Prix journée supplémentaire hors forfait : 80€**
(Pension complète)
- **Prix banquet final : 60€**
- **Panier repas : 15€**

Nota : pour les jours supplémentaires possibilité de remplacer un repas par un panier repas.
(Sur réservation)

Ces sommes seront envoyées en même temps que le dossier d'inscription
- Avant le 01/06/2020.

Contact organisation

mimizan2020cdm@gmail.com



MODALITÉS DE PAIEMENT

Tous les paiements seront effectués par virement bancaire à l'attention de :

SURF CASTING CLUB MIMIZANAIS

DOMICILIATION : BPACA MIMIZAN – 00125

CODE BANQUE	CODE GUICHET	NUMERO DE COMPTE	CLE RIB
10907	00405	00020076828	09

IBAN : FR76 1090 7004 0500 0200 7682 809

Adresse SWIFT (BIC) : CCBPFRPPBDX



INFORMATION HÉBERGEMENT

Les personnes ou les équipes souhaitant un hébergement sur les lieux du Championnat du Monde **avant le 19 septembre** et **après le 26 septembre** devront remplir le formulaire : Journées et nuitées supplémentaires joint au dossier.

Votre Site d'Hébergement :



CEVEO

18 Rue des Marsouins 40 200 MIMIZAN



FICHE D'INSCRIPTION / REGISTRATION FORM

- Return before / Remettre avant le

01/06/2020

Country / Pays :

Federation :

	Prénom / Name	Nom / Surname
1		
2		
3		
4		
5		
R		

Capitaine d'Équipe et Délégué / Team Manager and Representative

Prénom / Name	Nom / Surname

Signature :

La signature du présent document par la fédération vaut autorisation de celle-ci et des compétiteurs pour la publication de leurs coordonnées (Noms et Prénoms) sur les listes des participants et des classements établis par l'organisateur et publié par FIPS-Mer.

DOSSIER ADMINISTRATIF À ADRESSER À:

mimizan2020cdm@gmail.com



FICHE D'INSCRIPTION / REGISTRATION FORM

ACCOMPAGNANTS – ESCORTS

- Return before /Remettre avant le

01/06/2020

Country /Pays :.....

Federation :.....

Prénom / Name	Nom / Surname

DOSSIER ADMINISTRATIF EST À ADRESSER À:

mimizan2020cdm@gmail.com



NUITÉES SUPPLEMENTAIRES / ADDITIONAL DAYS

	Prix	Nombre	Total	Indiquer les dates
Nuitée + Pension complète	80,00 €		€	

TOTAL	€
--------------	---

FICHE RÉCAPITULATIVE

	Prix	Nombre	Total
Concurrents	800 €		
Remplaçant	690 €		
Capitaine	690 €		
Concurrents sans frais d'hôtel	350 €		
Capitaine et réserve sans frais d'hôtel	150 €		
Equipe (5pêcheurs) sans frais d'hôtel	1750 €		
Journées supplémentaires	80 €		
Banquets supplémentaires	60 €		
		Total	

Date arrivée de la délégation :

DOSSIER ADMINISTRATIF À ADRESSER À:

mimizan2020cdm@gmail.com



FRANCE
MIMIZAN - PLAGE



APPATS / BAITES

OCEAN.COM
OCEAN, MER, EAU DOUCE, RIVIERE
ARTICLES DE PÊCHE
APPATS VIVANTS



OUVERT TOUTE L'ANNEE

22 RUE DES LACS
40200 MIMIZAN
PLAGE SUD
05.58.09.20.61
tucderose@gmail.com

RESERVATION OBLIGATOIRE

La commande des appâts avant la compétition se fera obligatoirement sur cette adresse : tucderose@gmail.com

Prix d'un lot d'appâts : 26€

3 boites de demi dures + 1boite de dures + 1 boite américains

Prix des appâts par boites :

<i>Demi-dures</i>	<i>1boite</i>	<i>4,5€</i>
<i>dures</i>	<i>1boite</i>	<i>5,5€</i>
<i>américains</i>	<i>1boite</i>	<i>7€</i>



COMMANDE

<i>PAYS</i>			
<i>Date pour retirer les appâts</i>			
<i>APPÂTS</i>	PRIX	Nombre	Total
<i>Demi-dures</i>	4,5 €		
<i>Dures</i>	5,5€		
<i>Américains</i>	7 €		
LOTS : 3DD + 1D + 1Américain	26 €		
		TOTAL	

Envoyer ce document par mail à tucderose@gmail.com

Règlement par virement bancaire

DOMICILIATION : MIMIZAN – 00981

CODE BANQUE	CODE GUICHET	NUMERO DE COMPTE	CLE RIB
13306	00981	23091930935	70

IBAN : FR76 1330 6009 8123 0919 3093 809

Adresse SWIFT (BIC) : AGRIFRPP833



RECOMMANDATIONS CLÉS EN MATIÈRE DE LUTTE CONTRE LE DOPAGE

Les sportifs qui prennent des médicaments sont tenus de vérifier si ceux-ci figurent sur la liste des substances et méthodes interdites par l'AMA.

Des précautions particulières doivent être prises lors de la prise d'antihypertenseurs, en particulier de diurétiques, qui sont disponibles à la fois comme préparations individuelles et en association avec d'autres médicaments normalement autorisés. Les diurétiques sont toujours interdits.

Pour ces raisons, chaque athlète ou fédération nationale doit vérifier la liste des substances interdites et, si nécessaire, demander une autorisation d'usage à des fins thérapeutiques (TUE). L'exemption pour usage thérapeutique doit être accordée avant de prendre une substance interdite.

L'autorisation d'usage à des fins thérapeutiques doit être soumise 30 jours avant la participation aux championnats. Les formulaires de demande doivent être remplis avec soin et avec la permission de votre médecin. Le certificat ou l'ordonnance d'un médecin n'autorise pas en soi l'athlète à utiliser la substance ou la méthode interdite.

La demande doit être remplie en français ou en anglais et envoyée directement au bureau du président de la CIPS.

Courriel : office@cips-fips.com

Tout athlète a le droit de pratiquer un sport propre.

WORLD ANTI DOPING AGENCY

<https://www.wada-ama.org/fr>

